

A. SUPERIOR

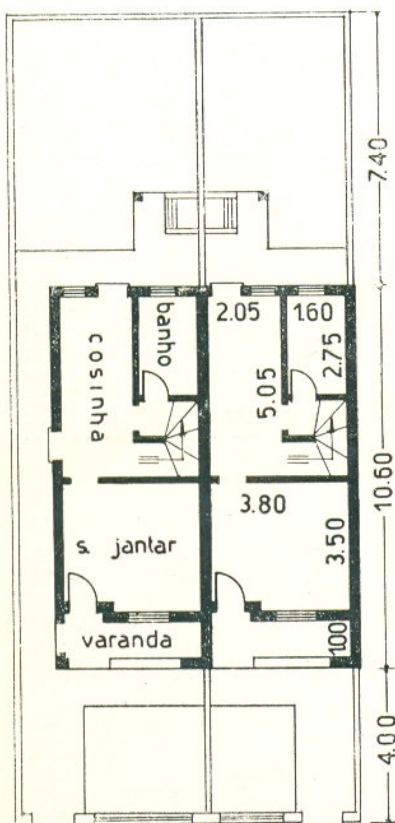

A. TERREO



O BANCO HIPOTECARIO LAR BRASILEIRO, só na Vila Pompeia, construiu cerca de 200 predios populares, nos ultimos dois anos, proporcionando a igual numero de familias as facilidades necessarias para a aquisiçao da casa propria.

As fotografias apresentam um dos grupos edificados nesse bairro, situado na esquina da Rua Augusto Miranda com Rua Dezembargador Vale.

Projeto e Construçao do Engenheiro
AUGUSTO PEDALINI

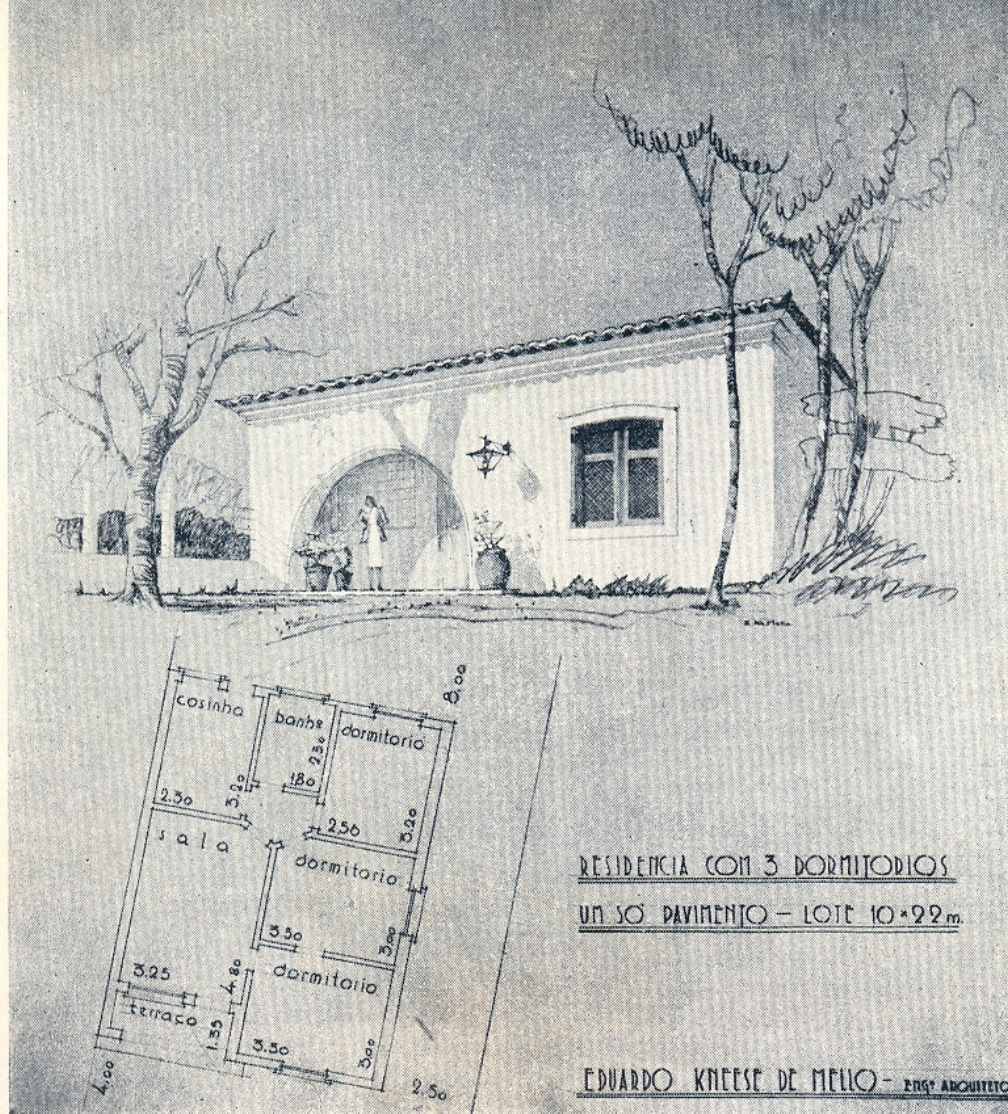

Esta agradável residencia faz parte do conjunto abaixo, composto de 24 casas terreas que o BANCO HIPOTECARIO LAR BRASILEIRO está terminando no ponto mais aprazivel do Alto de Pinheiros, para vender em prestações mensais equivalentes ao aluguel. Nesse projeto está incluida a abertura de uma via de ligação entre as Ruas Deputado Lacerda Franco e Pedroso de Moraes

Projeto e Construção do Engenheiro EDUARDO KNEESE DE MELLO.

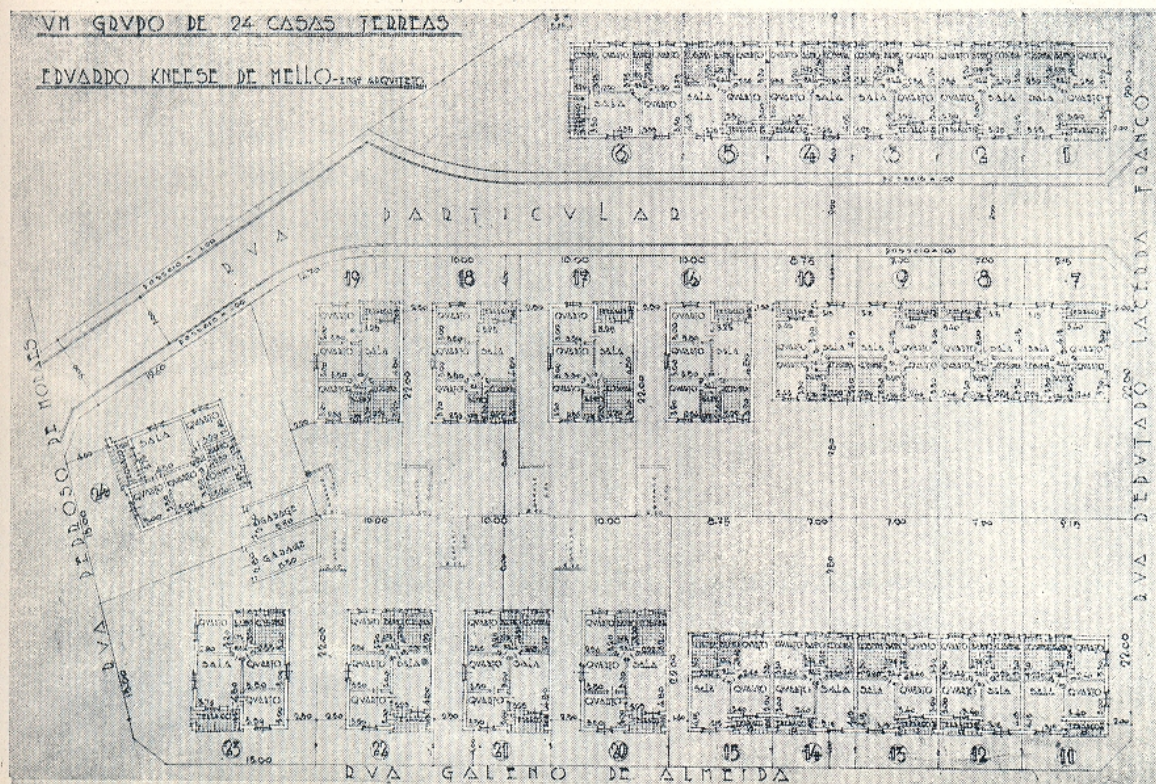

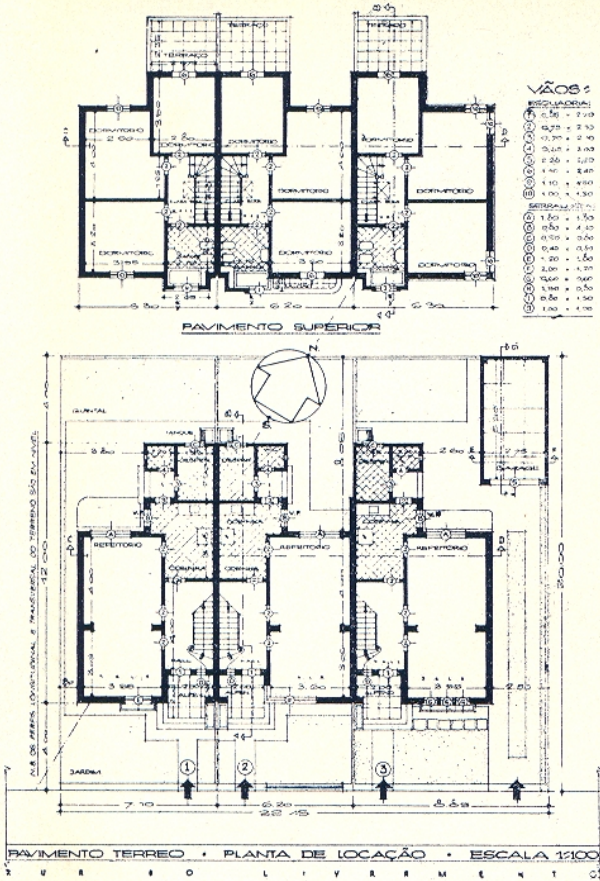

VÃOS:

ESCALADA	VALOR
0,50	2,10
0,75	2,10
1,00	2,10
1,25	2,10
1,50	2,10
1,75	2,10
2,00	2,10
2,25	2,10
2,50	2,10
2,75	2,10
3,00	2,10
3,25	2,10
3,50	2,10
3,75	2,10
4,00	2,10
4,25	2,10
4,50	2,10
4,75	2,10
5,00	2,10
5,25	2,10
5,50	2,10
5,75	2,10
6,00	2,10
6,25	2,10
6,50	2,10
6,75	2,10
7,00	2,10
7,25	2,10
7,50	2,10
7,75	2,10
8,00	2,10
8,25	2,10
8,50	2,10
8,75	2,10
9,00	2,10
9,25	2,10
9,50	2,10
9,75	2,10
10,00	2,10

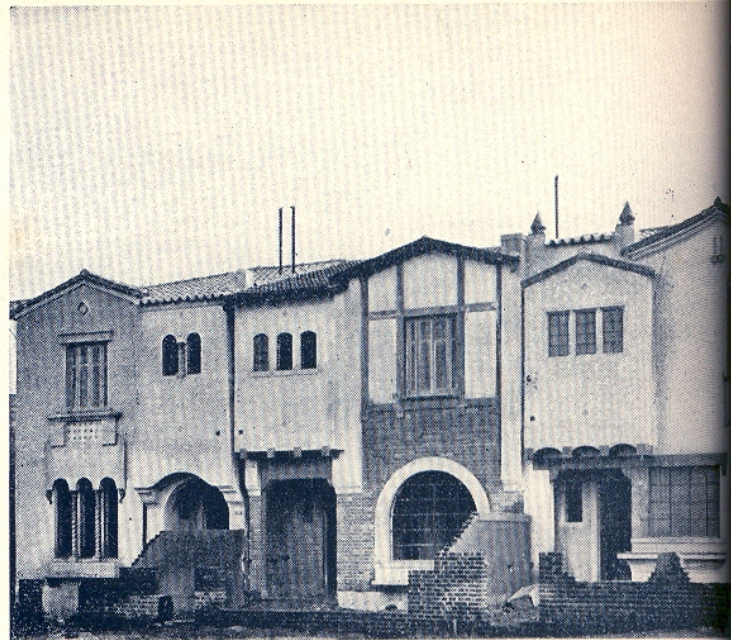

Estas 3 casas pertencem a um grupo de 59 residencias de varios tipos que o BANCO HIPOTECARIO LAR BRASILEIRO está construindo no Bairro do Paraiso, nos limites do Parque Ibirapuera.

Projeto e Construção de BOANERGES C. GARCIA & CIA.

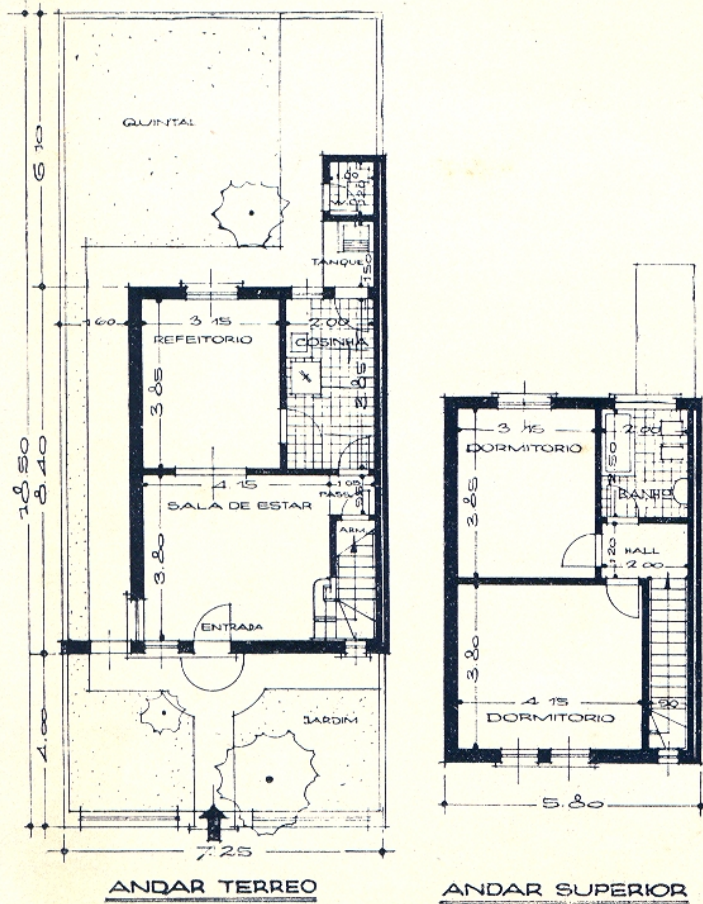

Rua ligando a Alameda Eugenio de Lima á Rua Capitão Pinto Ferreira, aberta e edificada pelo BANCO HIPO-TECARIO LAR BRASILEIRO.

Nessa nova via publica, dotada de todos os melhoramentos urbanos, foram construidas 20 confortaveis residencias, vendidas com facilidades de pagamento.

Projeto e Construção dos Engenheiros BOANERGES C. GARCIA & CIA.

