

- O BNH deverá aplicar em 1978 um total de 78,9 bilhões de cruzeiros em todo o País. Este recursos deverão ser suficientes para a construção de cerca de 272 mil casas.
- Na região metropolitana do Rio de Janeiro, para que cada família ocupasse uma habitação seria necessária a construção de 358.654 moradas (FIDERJ).
- No período 1970/76 o custo de vida subiu 368,5% e o da construção civil de 429,9%.
- A oferta de prédios residenciais em São Paulo caiu de 943 unidades em 1976 para 832 no último ano.

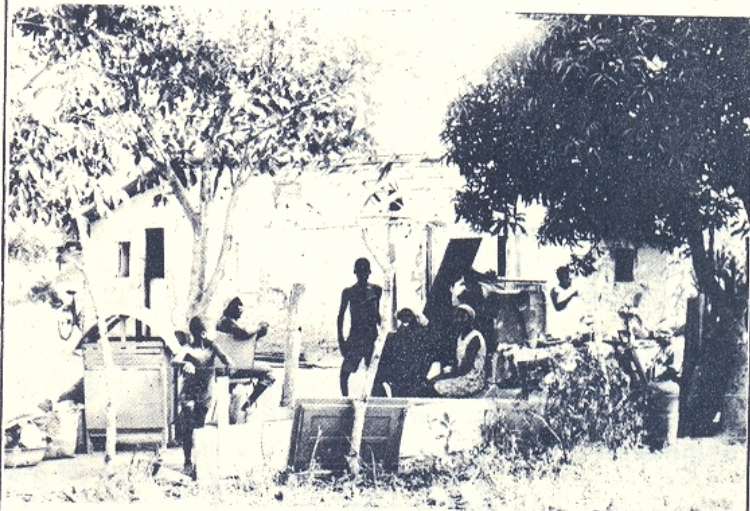

- Para se construir, a "passarela do samba" no Catumbi, foram feitas desapropriações que atingiram mais de 300 famílias e 50 lojas comerciais.
- Guaratiba, cujas terras vêm se valorizando, e por isso sendo alvo da cobiça de grandes empresas, já tem moradores...  
As ações de despejo são violentas. Famílias inteiras são deixadas ao relento, casas são incendiadas, etc. Isso tudo muitas vezes com o auxílio da polícia e com a presença constante dos jagunços, polícia particular de empresas.
- 80% da população do município leva cerca de 90 minutos de ônibus, para chegar ao centro da cidade (PUB-RIO).