

Vista aérea da maquete

CONJUNTO NACIONAL

projeto	David Libeskind - arquiteto
construção	Constr. Warchavchik - Neumann Ltda.
proprietário	Horsa Imobiliária S.A.

Aspecto interno da construção do conjunto



Planta de situação

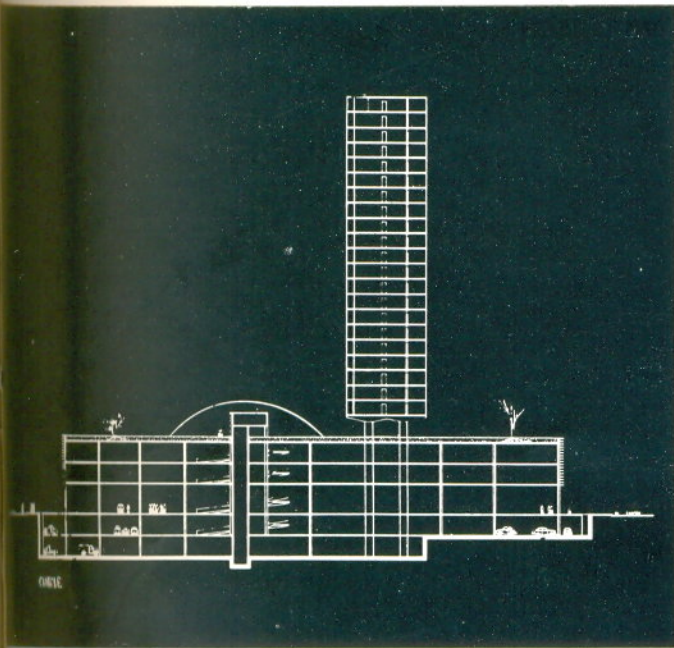
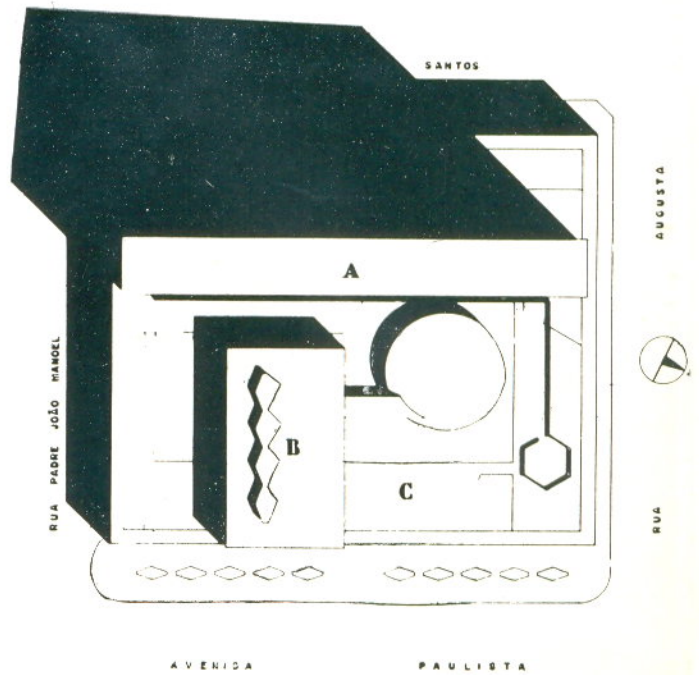

Outra vista aérea da maquete

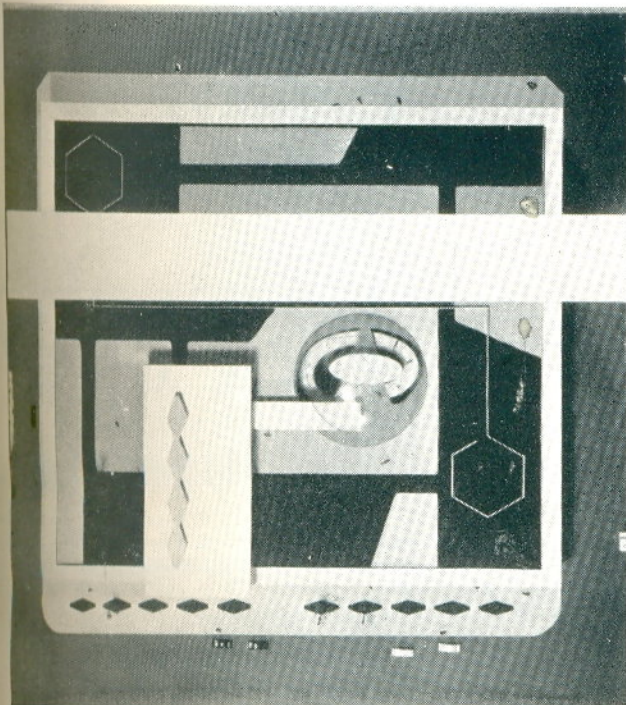

O Conjunto Nacional é composto de dois blocos completamente distintos e independentes: um vertical, que constitui a parte residencial, e outro horizontal constituindo Centro Comercial. Este conjunto ocupa toda a quadra formada pela Av. Paulista, Al. Santos e ruas Augusta e Padre Manoel. Todo o conjunto totaliza uma área de construção de 150.000 m². O elemento de separação entre o bloco de apartamentos e o centro comercial é o terraço jardim, de 12.000 m² abrangendo toda a cobertura do Centro Comercial. Este jardim é dividido em dois setores, um para os apartamentos, onde se localiza o "play-ground" e o outro para o centro comercial onde se situa o bloco destinado ao funcionamento de um grande salão de festas, restaurante, boite, etc., cujo acesso é feito através de um conjunto de rampas, seis escadas rolantes, elevadores, protegido por uma cúpula envidraçada de 30 metros de diâmetro. Este conjunto de acesso serve aos três pavimentos de lojas do Centro Comercial, ao cinema de 2.000 lugares, ao super-mercado, à lavanderia e aos sub-solos de estacionamentos. Os dois sub-solos ocupam toda a área do terreno (14.000 m²) e se destinam ao estacionamento de autos para os clientes das lojas, aos frequentadores do salão de chá, cinema, etc., e aos moradores do bloco de apartamentos.