

Residência de Week-end, estudada com grande economia para ser vendida a prestações modicas na bela praia de Ibicuí

"TENDAS DE FÉRIAS"

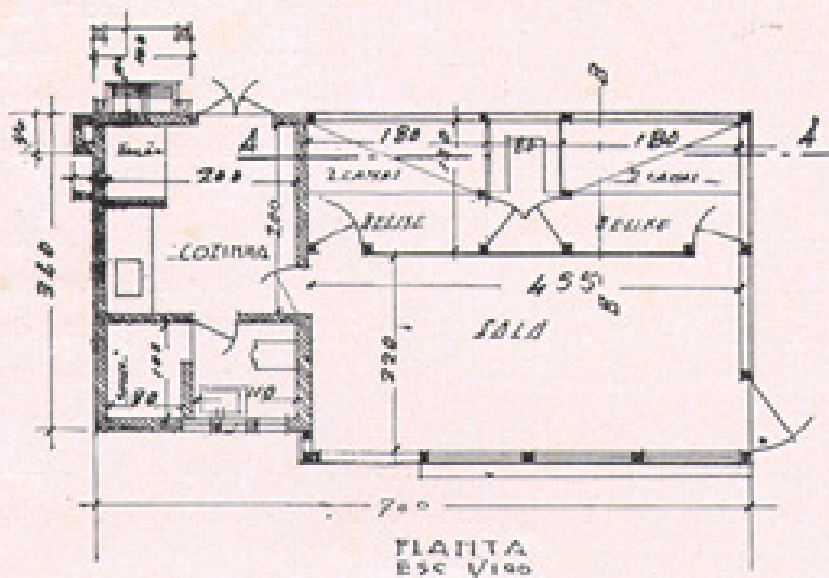

Vem aqui a propósito do que mencionamos estudar para a praia de Ibicuí um interessante artigo sobre a necessidade do descanso ser semanal á maneira do que se faz em diversos países da Europa e mesmo nos Estados Unidos, da autoria do sr. Carlos Treval, que aqui transcreveremos com a devida venia do autor, porém, não ilustrado com os desenhos por ele apresentados na Vida Domestica, mas com o projeto que estudamos para ser construido na praia de Ibicuí, facilitando-se o pagamento da casa mediante uma entrada referente ao valor do

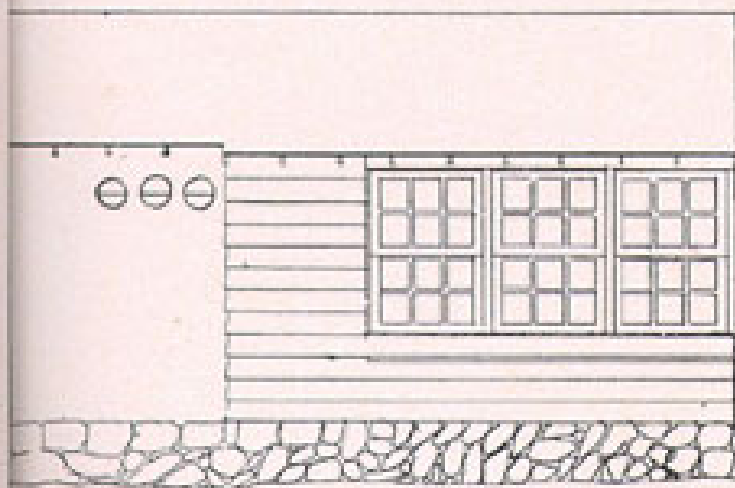

FACHADA PRINCIPAL

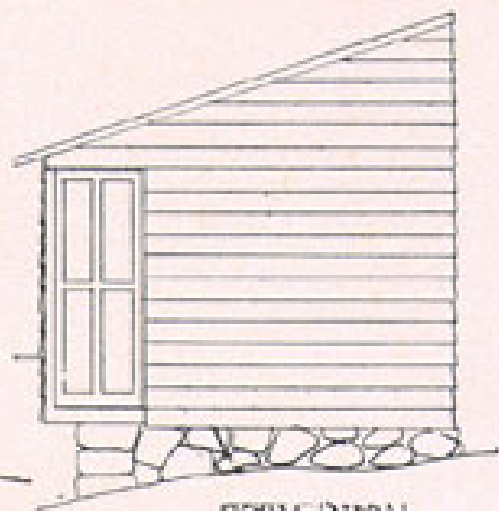

FACHADA LATERAL

terreno. Estamos estudando em definitivo o tipo dotado, se deve êle ser de madeira conforme o projeto estampado ou de eternite, material tambem aconselhavel pelo seu preço infimo e bõa qualidade ou ainda de alvenaria de tijolo. Dessa ou daquela forma o tipo será o mesmo, pois pelo que deduzimos de longo estudo, é o que melhor satisfaz quanto à economia de espaço. Estas casas que deverão ser vendidas no maximo por 15 contos com o terreno, além de sua privilegiada situação à beira da praia, ficam ao pé da estação tendo além de muitas outras vantagens a da

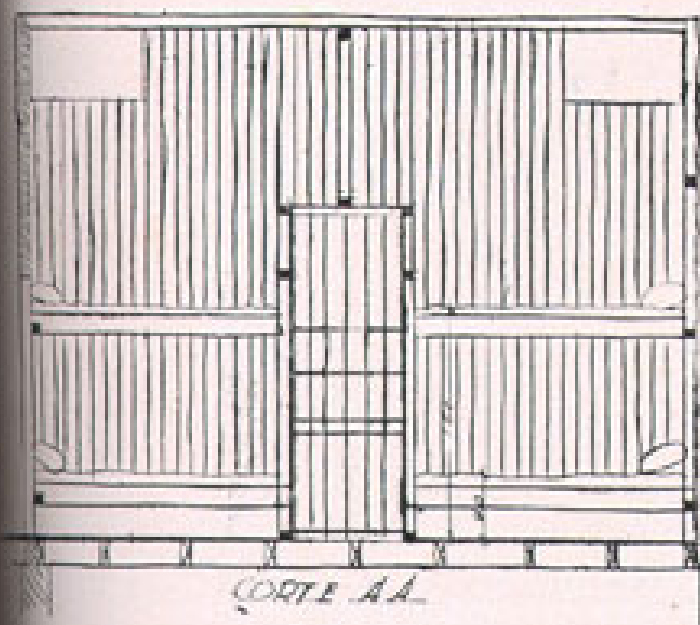

CORTE AA

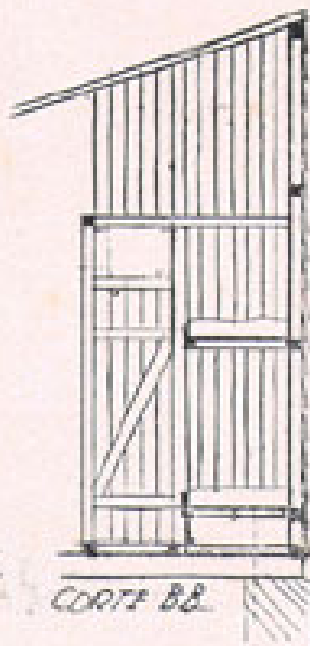

CORTE BB